Détecteur de mouvement

IS 180-2

blanc
EAN 4007841 603212
Réf. 603212

Luminaire sans conducteur de neutre

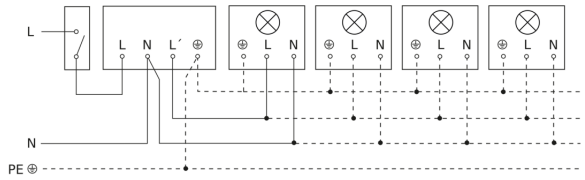

Luminaire avec conducteur de neutre

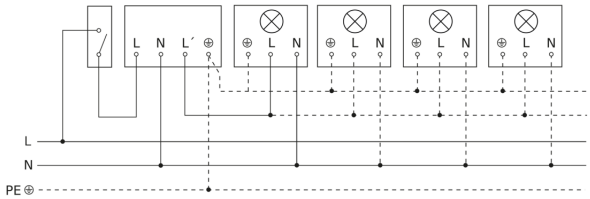

Raccordement par commutateur séquentiel pour la commande manuelle ou automatique

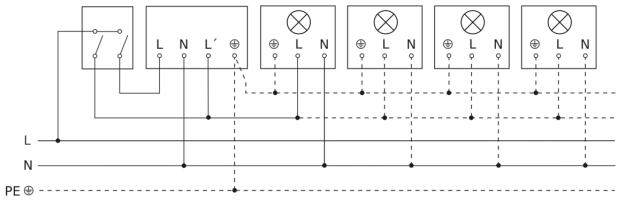
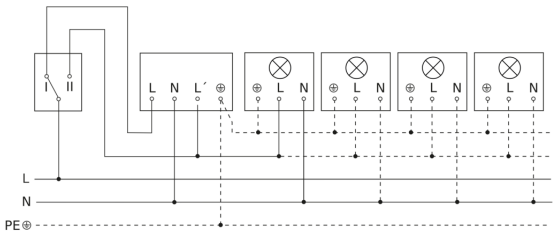
Schéma de câblage Raccordement via un commutateur pour l'éclairage permanent et le mode automatique